

TSEF ZON(E)

Cie C'hoari



Fiche technique et logistique

Extérieur

Technique

Spectacle : Tsef zon(e) – Cie C'hoari

Durée : 22 minutes – Tout public - en journée (à partir de l'après-midi)

Espace : Fixe de 10m/10m sur **parquet** ou béton balayé, sol lisse dur et plat = **Pas de pente**, pas de gravier, pas de terre battue, pas de sable, pas d'herbe, pas de trou ou de bouches d'égouts (*Nos petits corps vous disent merci !*)

Conditions climatiques : Par temps sec (<30°) et par temps humide si le sol ne glisse pas.

Besoins en sonorisation : prévoir 2 enceintes façades sur pieds + 2 subs en fond de scène + 1 table de mixage + 1 micro

Délimitation de l'espace de jeu par l'implantation des assises

Public assis sur gradins et moquettes

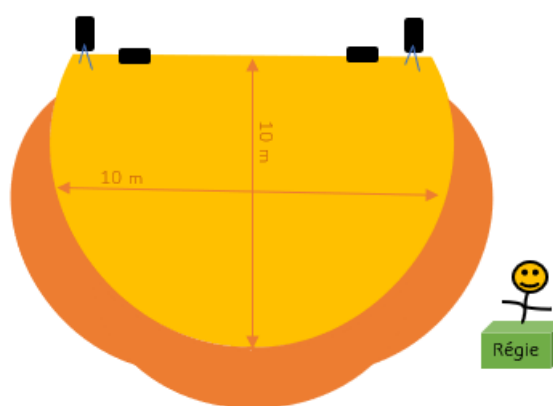

Planning : Prémontage du son 2h30 avant l'heure de jeu, arrivée de l'équipe artistique H-2 | répétition et balances H-1h30 | 1h d'échauffement/préparation en loge ou studio avant la représentation.

Prévoir un balais pour l'espace de jeu, un parasol pour la régie et une petite table

Proposition participative post-spectacle : proposition de faire danser un cercle circassien revisité au public pour une durée d'environ 15-20 min.

Public : Délimitation de l'espace par l'implantation des assises. Public installé sur gradins, bancs, moquettes, chaises et disposé en 3/4 cercle. Proximité avec le public.

Equipe en tournée : 2 danseuses (Rennes et Brest), 1 chargée de diffusion (à confirmer), 1 chienne (Fanfouet), 1 technicien (si besoin)

*Si nous venons sans technicien, merci de contacter l'équipe artistique : 06 50 83 39 62 .
Si nous venons avec un technicien, merci de contacter Thomas Bouetel, régisseur référence
cie.choari.tech@gmail.com | 06 83 82 01 41*

Logistique

Miam : Local, non-industriel, zéro déchet, bio, végétarien, artisanal

Catering : Local, non-industriel, zéro déchet, bio, végétarien, artisanal.

Ce qu'on préfère par-dessus tout, c'est de goûter aux savoir-faire locaux (y compris la bière)

Prévoir un fer et une table à repasser + 2 miroirs en loge

Dodo : Gîte, appartement ou une chambre simple par personne à l'hôtel ou chez l'habitant

+ 1 chien avec Pauline

Transports : en train ou voiture (prévoir une place de parking à proximité du lieu de jeu).

Équipe en tournée



Nolwenn Ferry (artiste, Rennes)

06 50 83 39 62

Pauline Sonnic (artiste, Brest)

06 50 83 39 62

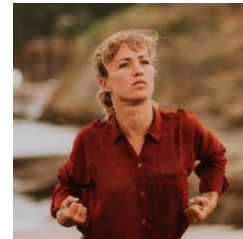

Azilis Biseau (diffusion, Lorient) :

06 56 96 35 30

Thomas Bouetel (régie son, Rennes)

06 83 82 01 41



Fanfouet



Artistique : cie.choari@gmail.com

Diffusion : cie.choari.diff@gmail.com

Administration : cie.choari.admi@gmail.com

Technique : Thomas Bouetel cie.choari.tech@gmail.com | 06 83 82 01 41